NANT

ПАРКОВОЕ ОСВЕЩЕНИЕ

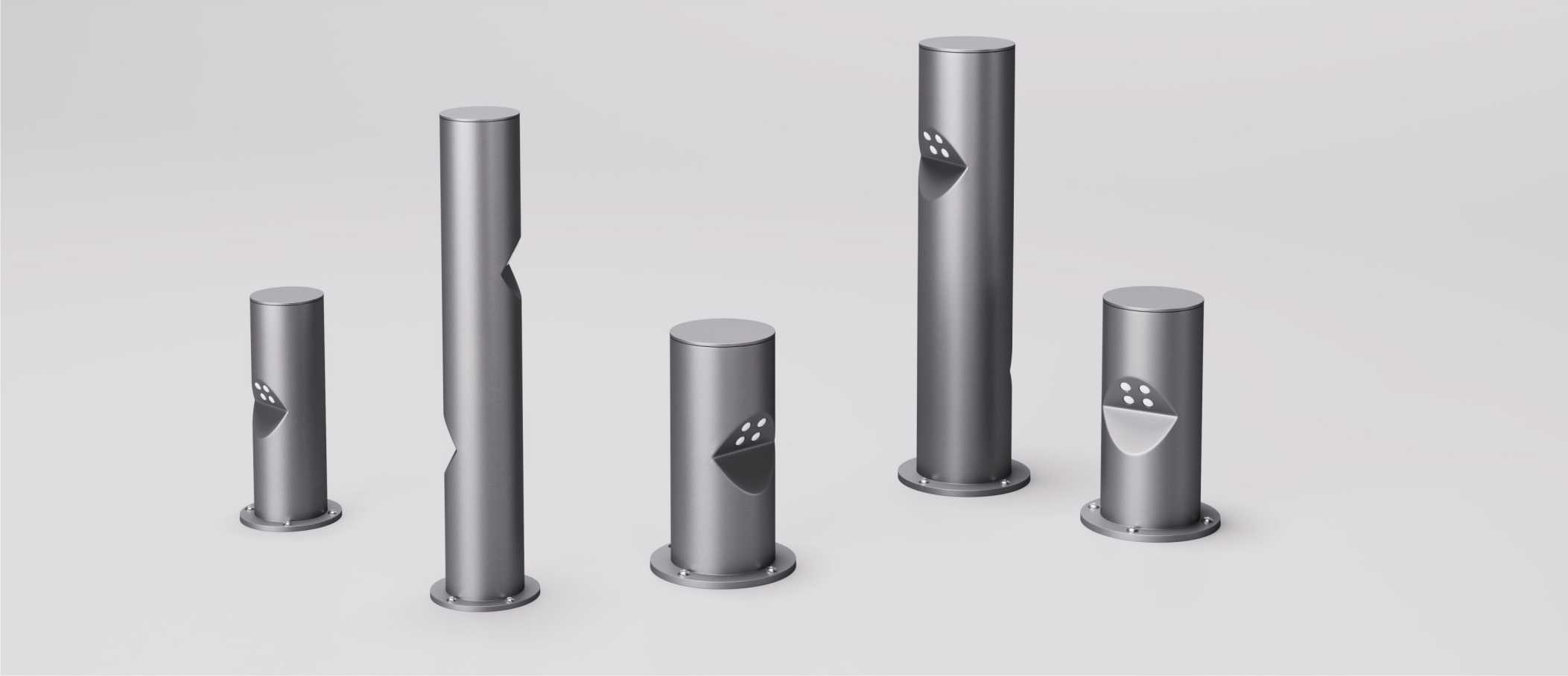

ОПИСАНИЕ

Урбанистический дизайн светильника и необычный способ распределения света создают ощущение пространства будущего, где эргономичность соседствует с высокими технологиями.

ПРИМЕНЕНИЕ

1. Парки
2. Скверы и зеленые зоны
3. Пешеходные дорожки
4. Городская инфраструктура
5. Территория у административных зданий и офисов
6. Городские площади
7. Паркинги

Модель	Размеры (мм)			Масса светильника (кг)		Размер упаковки (см)	Количество в упаковке (шт)
	A	B	D	нетто	брутто		
Nant LED 8	150	450	230	4,1	4,8	30x30x47	1
Nant LED 16	150	900	230	6,8	8,1	30x30x92	1

Характеристики	Nant LED 8	Nant LED 16
Мощность	8Вт	16Вт
Световой поток	450лм	970лм
Входное напряжение	100-277В	
Цветовая температура (CCT)	2700/3000/4000/5000/5700/6500K	
Индекс цветопередачи (CRI)	80	
Расположение драйвера	Встроенный	
Управление	0-10В / DALI	
Встроенные датчики	Нет	
Блок аварийного питания	Нет	
Класс электробезопасности	I	
Пылевлагозащищенность	IP66	
Ударопрочность	IK09	
Защита от короткого замыкания	Есть	
Защита от перегрева	Есть	
Защита от импульсного перенапряжения/молниезащита	6кВ	
Цвет корпуса	Черный(RAL9005) / Темно-серый(RAL7012) / Светло-серый(RAL9022) / RAL	
Материал корпуса	Литой под давлением алюминий	
Материал линзы	Ультрафиолетовостойкий ПК	
Герметизирующий материал	Силиконовая термостойкая прокладка	
Срок службы	50000ч	
Температура окружающей среды	-40...+50°C	
Температура хранения	-40...+60°C	
Способ установки	На поверхность	

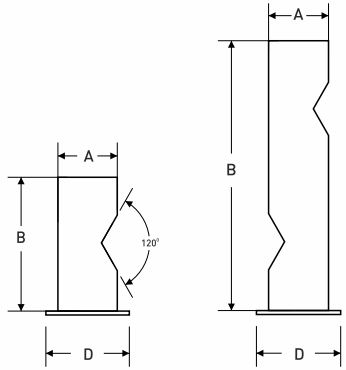

РАСПРЕДЕЛЕНИЕ СВЕТА (КСС):

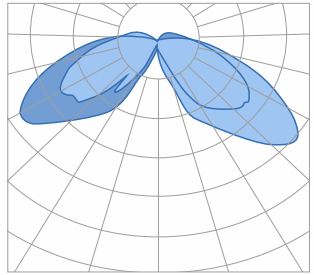

СТРУКТУРА УСЛОВНОГО ОБОЗНАЧЕНИЯ СВЕТИЛЬНИКА:

Пример:

Nant LED	16W	900mm	01	3000K	80Ra	0-10V	Dark Grey
1	2	3	4	5	6	7	8

1 Nant LED

2 Мощность:

8W	8Вт
16Вт	16Вт

3 Размер:

450mm	150x450мм
900mm	150x900мм

4 Угол КСС:
01 - специальная

5 Цветовая температура (CCT):

2700K	2700K
3000K	3000K
4000K	4000K
5000K	5000K
5700K	5700K
6500K	6500K

6 Индекс цветопередачи (CRI):

80Ra	80Ra

7 Управление:

on/off	вкл/выкл
0-10V	0-10В
DALI	DALI

8 Цвет корпуса:

Black	Чёрный (RAL9005)
Dark Grey	Тёмно-серый (RAL7012)
Light Grey	Светло-серый (RAL9022)
RAL 7034*	Жёлто-серый

*Укажите необходимый вам номер цвета в соответствие с международной системой RAL

ИНСТРУКЦИЯ ПО УСТАНОВКЕ:

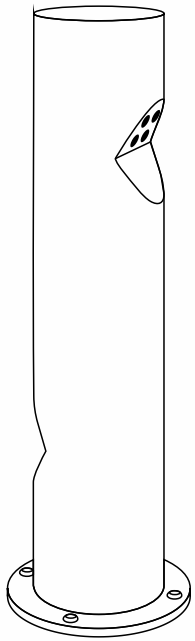

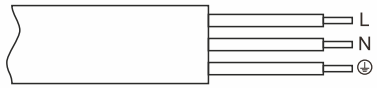

L коричневый / черный
N голубой / белый
⏚ желто-зелёный / зелёный

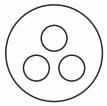

100В-277В, 50/60Гц

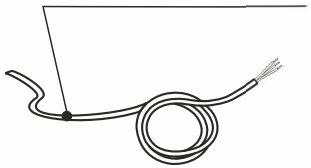
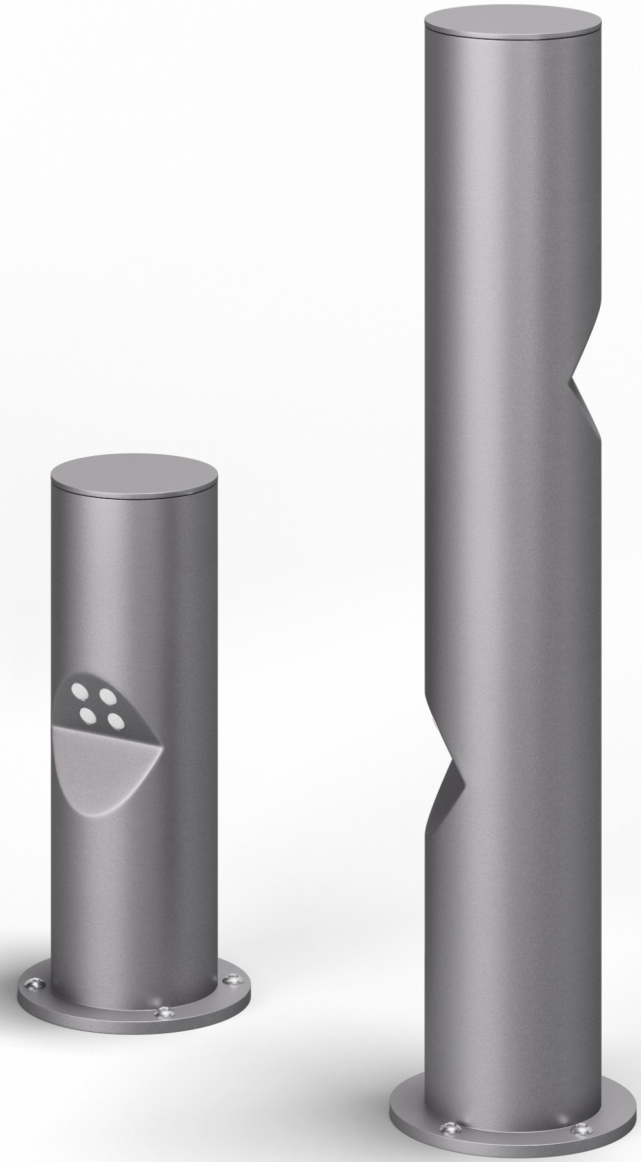
Берегитесь тока!